

Immagine n. 1 - Stato di fatto



Immagine n. 1 - Simulazione fotografica



PROGETTO - PIANTA - Scala 1:100

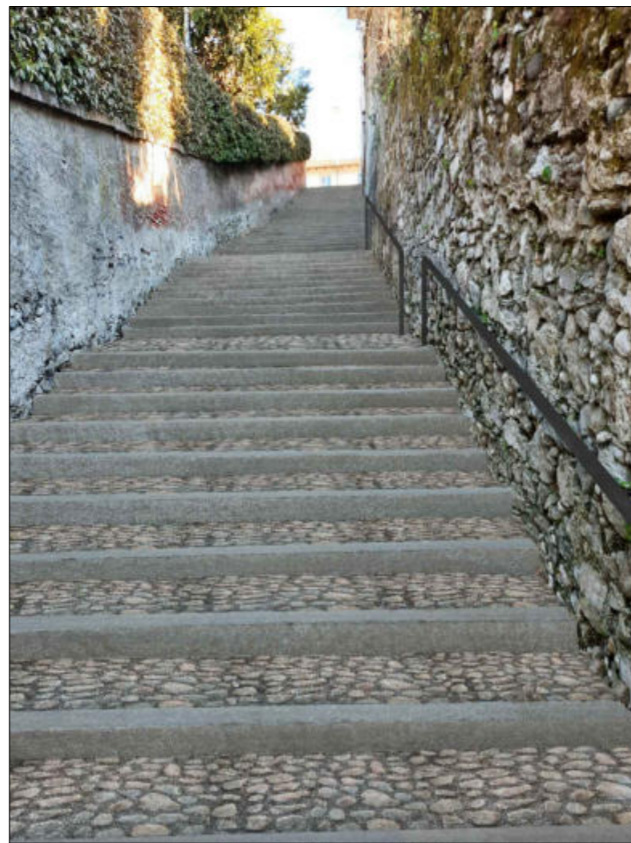
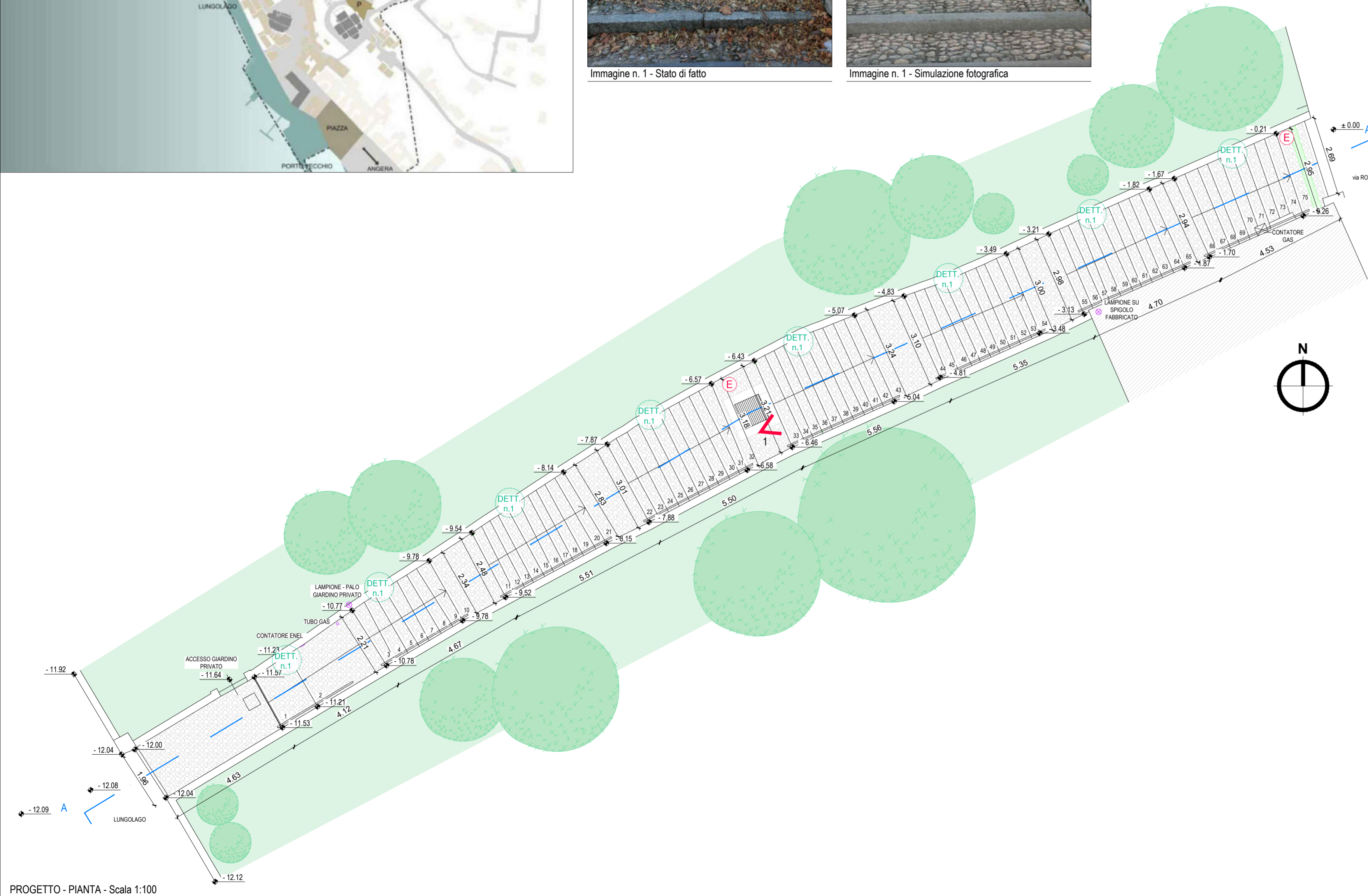
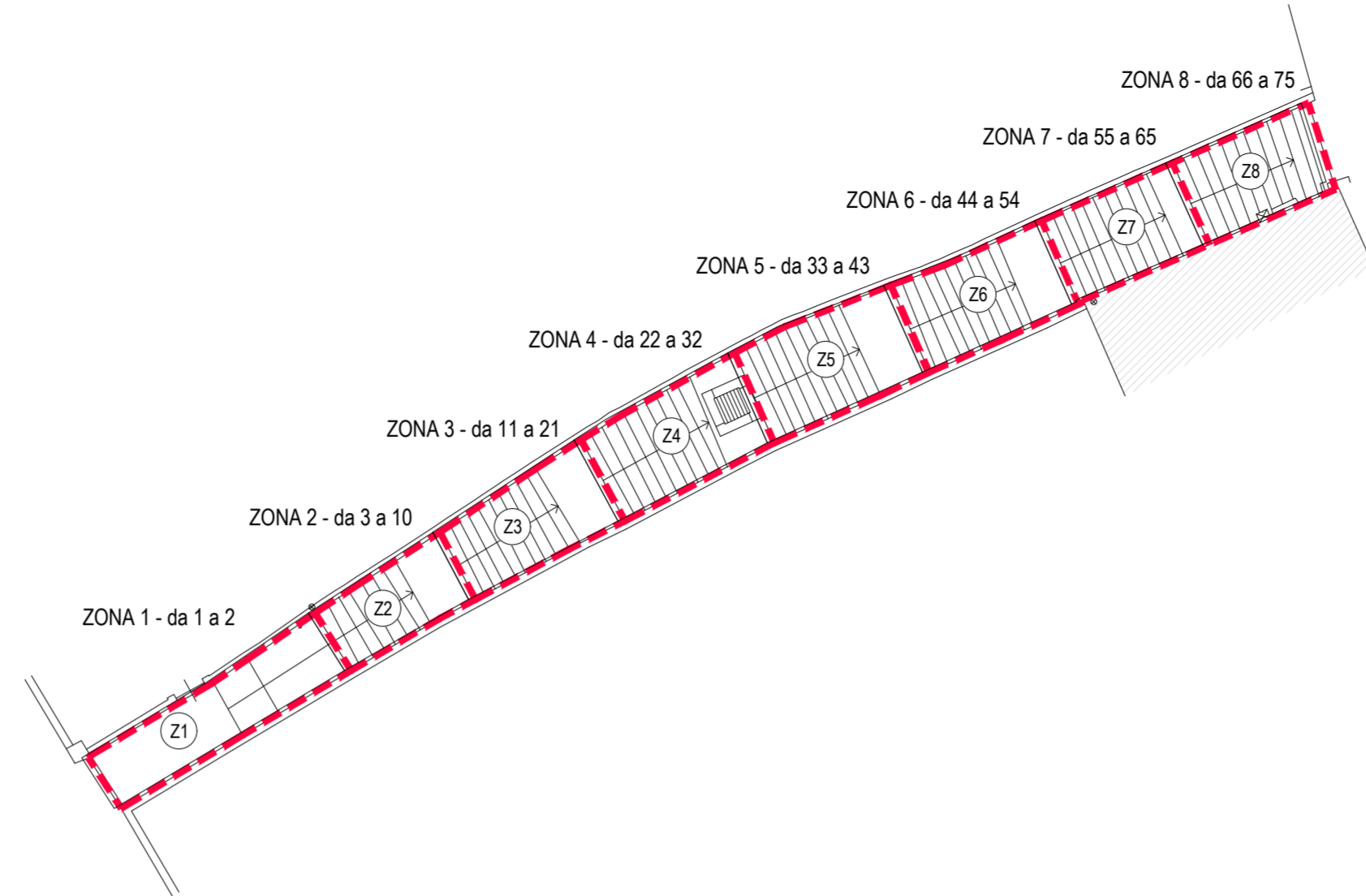

PROGETTO - PIANTA ZONE DI INTERVENTO - Scala 1:200

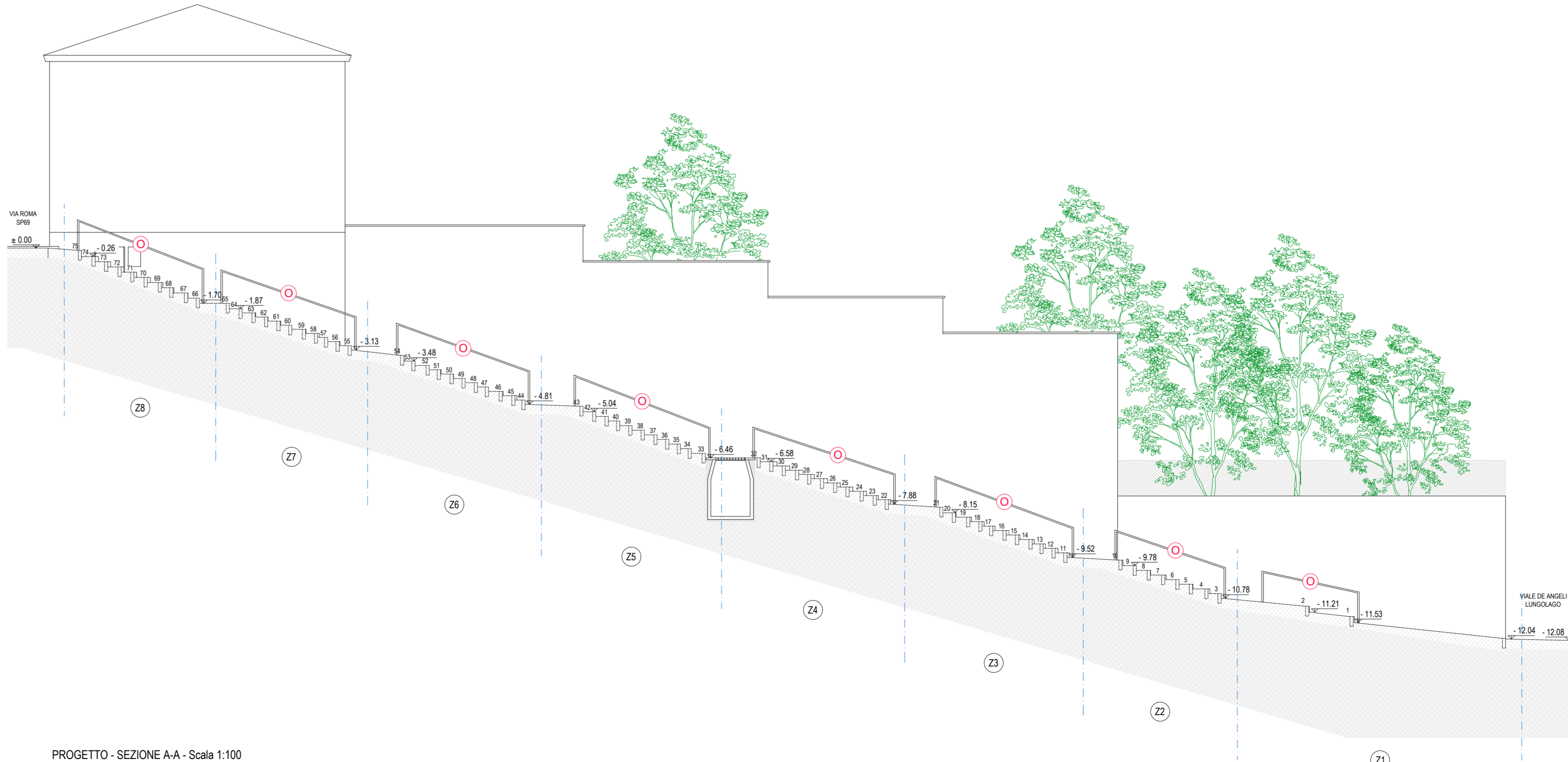

PROGETTO - SEZIONE A-A - Scala 1:100

| | | |
|---------------------------------------|---------------------------------------|---------------------------------------|
| Z1 - ZONA D'INTERVENTO n. 1 - 17,8 mq | Z4 - ZONA D'INTERVENTO n. 4 - 17,6 mq | Z7 - ZONA D'INTERVENTO n. 7 - 13,7 mq |
| Z2 - ZONA D'INTERVENTO n. 2 - 11,1 mq | Z5 - ZONA D'INTERVENTO n. 5 - 18,0 mq | Z8 - ZONA D'INTERVENTO n. 8 - 13,7 mq |
| Z3 - ZONA D'INTERVENTO n. 3 - 15,0 mq | Z6 - ZONA D'INTERVENTO n. 6 - 16,1 mq | |

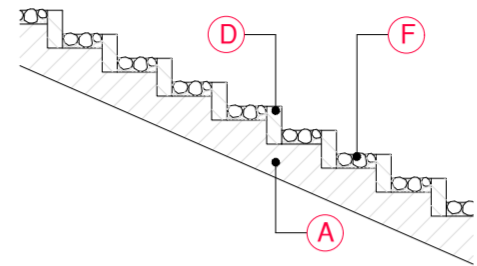

DETTAGLIO 1

- (A) - realizzazione di massetto di sottofondo armato con calcestruzzo dosaggio 200 kg/mc
- (D) - rimozione con accatastamento e riposa/sostituzione di cordoli in pietra naturale (beola), sezione 8x25 cm
- (F) - riparazione localizzata di pavimentazione in ciottoli di cava, non selezionati, su letto di sabbia e cemento
- (E) - messa in quota di chiusini esistenti
- (O) - posa di nuovo corrimano con luce LED incorporata

L'ESECUTORE E' TENUTO A RILEVARE LO STATO DEI LUOGHI E VERIFICARE LE MISURE RIPORTATE SUL PRESENTE DISEGNO PRIMA DELL'ESECUZIONE DEI LAVORI

COMUNE DI LAVENO MOMBELLO



PROGETTISTA ARCHITETTONICO
Arch. Anna Manuela Brusa Pasquè
Studio Associato Brusa Pasquè
via Rainoldi 27 - 21100 Varese (VA)

COMMITTENTE
COMUNE DI LAVENO MOMBELLO
Via Roma, 16/A
21014 Laveno Mombello (VA)

OGGETTO DI INTERVENTO:

PROGETTO DEFINITIVO / ESECUTIVO PER I LAVORI RELATIVI ALL'INTERVENTO 1 - RIQUALIFICAZIONE SISTEMA PARCHEGGI E VIABILITA' STORICA ALL'INTERNO DEL PROGETTO DENOMINATO "RIQUALIFICAZIONE E VALORIZZAZIONE TURISTICO CULTURALE DEL CENTRO STORICO DI LAVENO"

TITOLO

PROGETTO
Intervento 2d - VIABILITA' PEDONALE TRA LUNGOLAGO DE ANGELI E VIA ROMA - Lotto di completamento

DATA

APRILE 2022

SCALA

1:100/200

N. TAVOLA

TAV-16